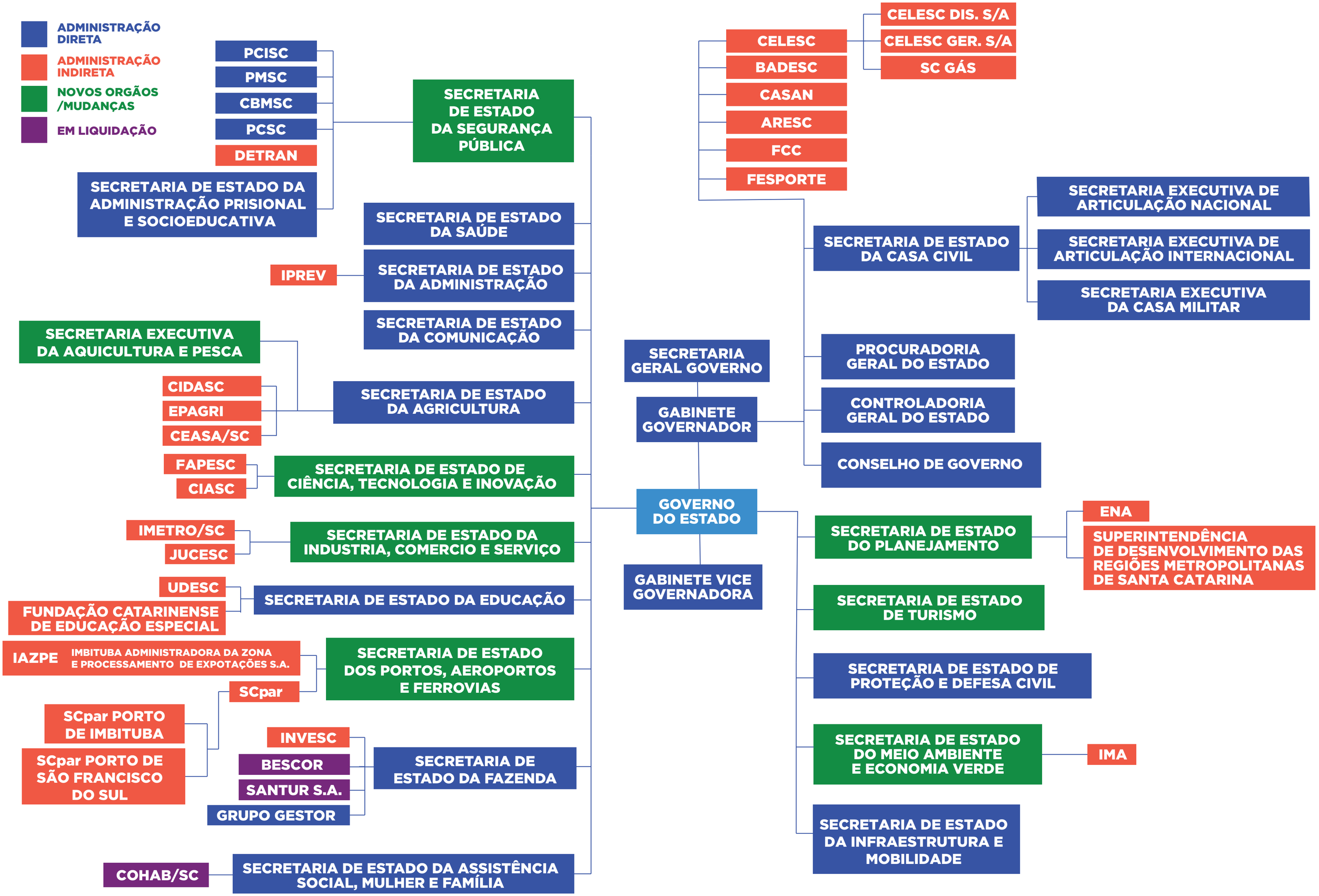
ADMINISTRAÇÃO DIRETA
ADMINISTRAÇÃO INDIRETA
NOVOS ORGÃOS /MUDANÇAS
EM LIQUIDAÇÃO
GOVERNO DO ESTADO
GABINETE GOVERNADOR
GABINETE VICE GOVERNADORA
SECRETARIA GERAL GOVERNO
SECRETARIA DE ESTADO DA SEGURANÇA PÚBLICA
PCISC
PMSC
CBMSC
PCSC
DETRAN
SECRETARIA DE ESTADO DA ADMINISTRAÇÃO PRISIONAL E SOCIOEDUCATIVA
SECRETARIA DE ESTADO DA SAÚDE
SECRETARIA DE ESTADO DA ADMINISTRAÇÃO
IPREV
SECRETARIA DE ESTADO DA COMUNICAÇÃO
SECRETARIA DE ESTADO DA AGRICULTURA
SECRETARIA EXECUTIVA DA AQUICULTURA E PESCA
CIDASC
EPAGRI
CEASA/SC
SECRETARIA DE ESTADO DE CIÊNCIA, TECNOLOGIA E INOVAÇÃO
FAPESC
CIASC
SECRETARIA DE ESTADO DA INDUSTRIA, COMERCIO E SERVIÇO
IMETRO/SC
JUCESC
SECRETARIA DE ESTADO DA EDUCAÇÃO
UDESC
FUNDAÇÃO CATARINENSE DE EDUCAÇÃO ESPECIAL
SECRETARIA DE ESTADO DOS PORTOS, AEROPORTOS E FERROVIAS
IAZPE
IMBITUBA ADMINISTRADORA DA ZONA E PROCESSAMENTO DE EXPOTAÇÕES S.A.
SCpar
SCpar PORTO DE IMBITUBA
SCpar PORTO DE SÃO FRANCISCO DO SUL
SECRETARIA DE ESTADO DA FAZENDA
INVESC
BESCOR
SANTUR S.A.
GRUPO GESTOR
SECRETARIA DE ESTADO DA ASSISTÊNCIA SOCIAL, MULHER E FAMÍLIA
COHAB/SC
CELESC
BADESC
CASAN
ARESC
FCC
FESPORTE
CELESC DIS. S/A
CELESC GER. S/A
SC GÁS
SECRETARIA DE ESTADO DA CASA CIVIL
SECRETARIA EXECUTIVA DE ARTICULAÇÃO NACIONAL
SECRETARIA EXECUTIVA DE ARTICULAÇÃO INTERNACIONAL
SECRETARIA EXECUTIVA DA CASA MILITAR
PROCURADORIA GERAL DO ESTADO
CONTROLADORIA GERAL DO ESTADO
CONSELHO DE GOVERNO
SECRETARIA DE ESTADO DO PLANEJAMENTO
ENA
SUPERINTENDÊNCIA DE DESENVOLVIMENTO DAS REGIÕES METROPOLITANAS DE SANTA CATARINA
SECRETARIA DE ESTADO DE TURISMO
SECRETARIA DE ESTADO DE PROTEÇÃO E DEFESA CIVIL
SECRETARIA DE ESTADO DO MEIO AMBIENTE E ECONOMIA VERDE
IMA
SECRETARIA DE ESTADO DA INFRAESTRUTURA E MOBILIDADE